

Dimensiones de las  
Entradas del Palacio, Yajsa,  
S. M. Mohi.







1' 48 Ampelaria  
2' 52 Altavica - 95

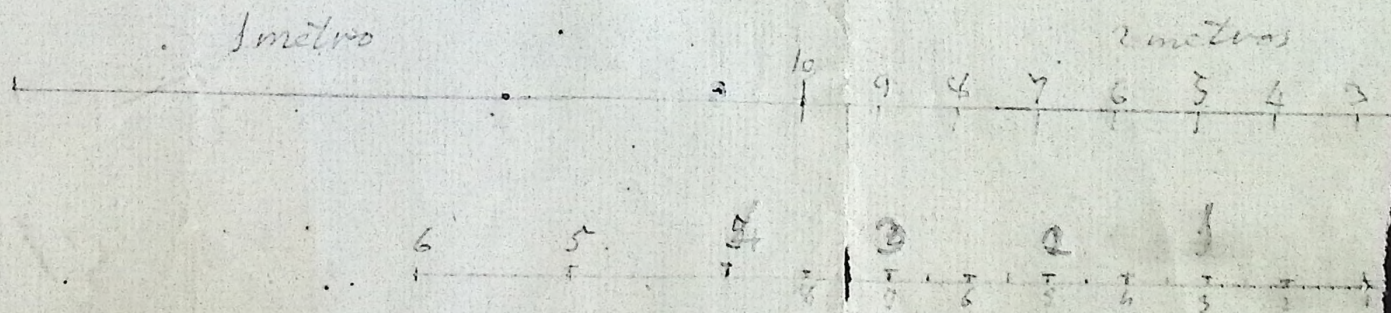
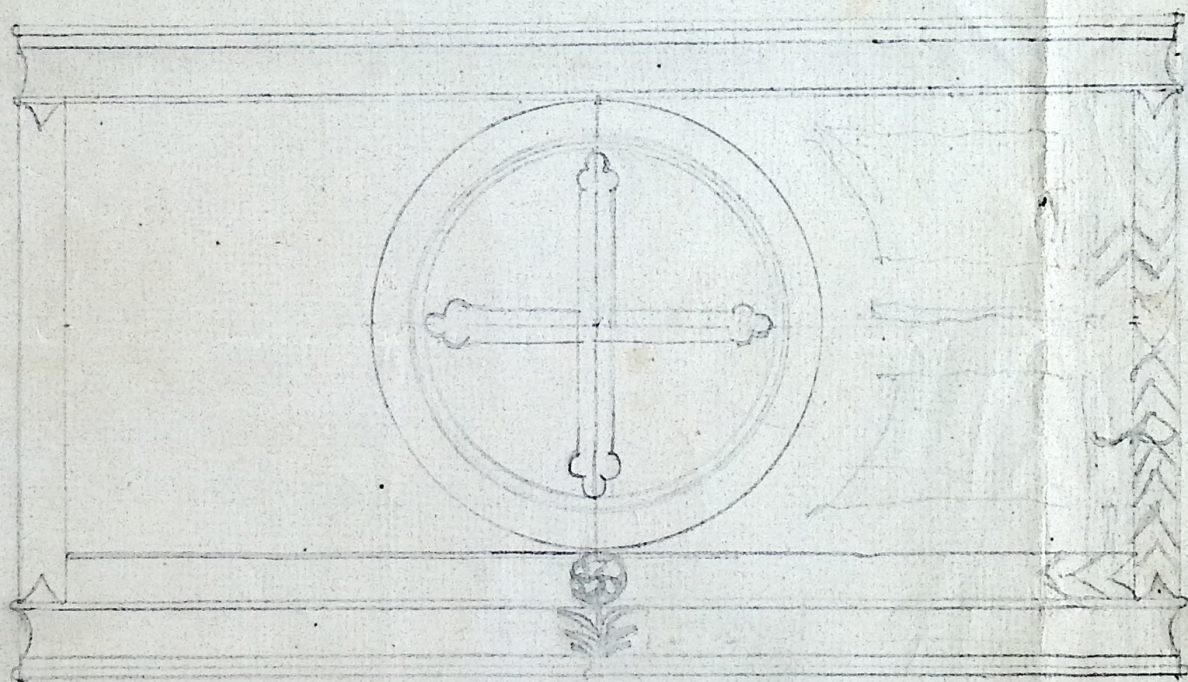



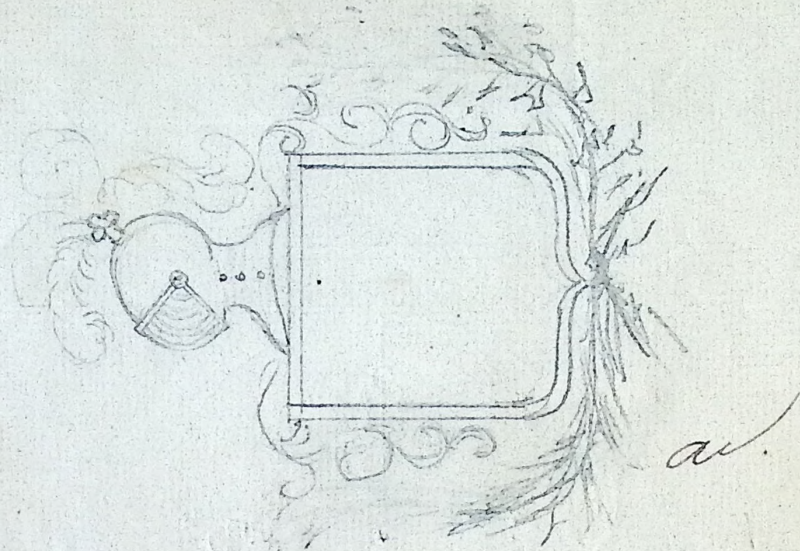

516  
986



Esta Casa.  
Llum de la Soll y Patiet junts.

Margarita	---	5	mit. 8	dec. 0	cen
Amplaria	---	3	4	0	---

Llum del Moli.

Margarita	5	mit. 8	dec. 0	cen
Amplaria	5	1	0	---

En dit Moli juga = 5 Mençans  
y tener de Marg<sup>a</sup> 3. met. 6. dec. 0 p.  
Har







Abril 1873.

Actual Llum de la entrada del Molin.

Desde la Laysa al Arch — 3 metros 2 decim. 0 cent.

Desde el Pati al Palau — 6 met. 1 decim. 0 cent.

Desde el Farnier al Palau — 6 met. 1 decim. 0 cent.

Desde la Solla al Arch — 4 m. 2 decim. 0 cent.

Desde la Porta parissa al Arch — 3 m. 2 decim. 0 cent.

Desde el Arch al fondo de la Parissa — 3 m. 2 decim. 0 cent.



Per fer experi-  
ment l'entria  
da del molí  
se necessita  
581 palm de  
taulí y a = 9,  
doble el palm  
son = 29 1/2  
y añadint la  
paissia qui  
son = 641  
palm qui  
fane 32 1/2  
estal = 61 1/2  
2 1/2 m.

Uenany desde la paissa al arsch = 7. y entu-  
llatj de dos en dos son = 14 Uenany, la sua  
Horgaria compres lo qui va d'ing la pariet  
100 palm. 15

Uenany desde dit arsch fins la pariet de la  
Soll = 7. y entullatj de dos en dos son = 14 Uenany  
y la sua Horgaria compres lo qui va d'ing la  
pariet 100 palm. 22

A més se necessitan = 16 firas de = 31 palm.  
de Horgaria. Cada Pauló dona = 4 firas.

Cuarts = 16 dotzenas a = 12 p la dotz. son = 7 1/2 1/4 1/2 m.

Tres per dosos = 20 dotzenas. ni heya en la pe-  
drera de lo nostros tocado a la part del camí vell.



1 6 7 4.

Yayssa Plüm

Desde la pariet de la Vista  
de la Yayssa a la port de  
dintre la Entrada del Yaban  
fins al Arch que heya  
en la matepa - - - - - 3 met. 5 dec.

Desde dit arch com jores  
el seu grup fins al fon-  
do de la Yayssa - - - - - 3 met. 5 dec.

Total Llargaria - - - - - 7 met. 0 dec.

Amplaria de dita Yayssa - 3 met. 6 dec.







01' 6" 9" 4' 9" 5' 7" 6" 6" 1" 0"

Comú

Estande pintat

Escalera vella  
de nou

Cuarto del  
Comú vell.

Cuarto  
novo.

Cuarto  
Cisterna

Patió

Comú

Galeria.

Gabinete  
Do. M<sup>o</sup>







Item postador Margarita 21 palm  
y dem cuneta Idem 21 palm

Item Sol y patiet Marg<sup>a</sup> 29 palm  
y Id. Idem Idem 17 palm



Arxiu Comtat de Torre-saura



1868.

Pla de la Caseta  
del host de Sant  
Andreu.

- A. Finestra
- B. Sala.
- C. Cuina.
- D. Comú.
- E. Portes.
- B. Antic Sala.
- G. Rebost devall escala
- H. Escala porra.
- J. Entradeta.

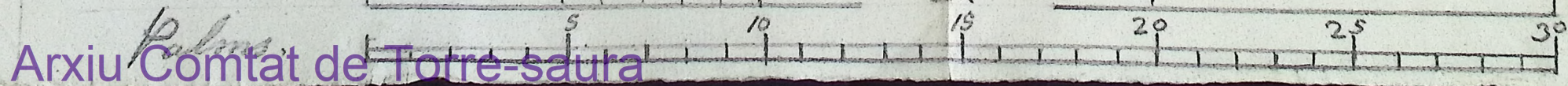
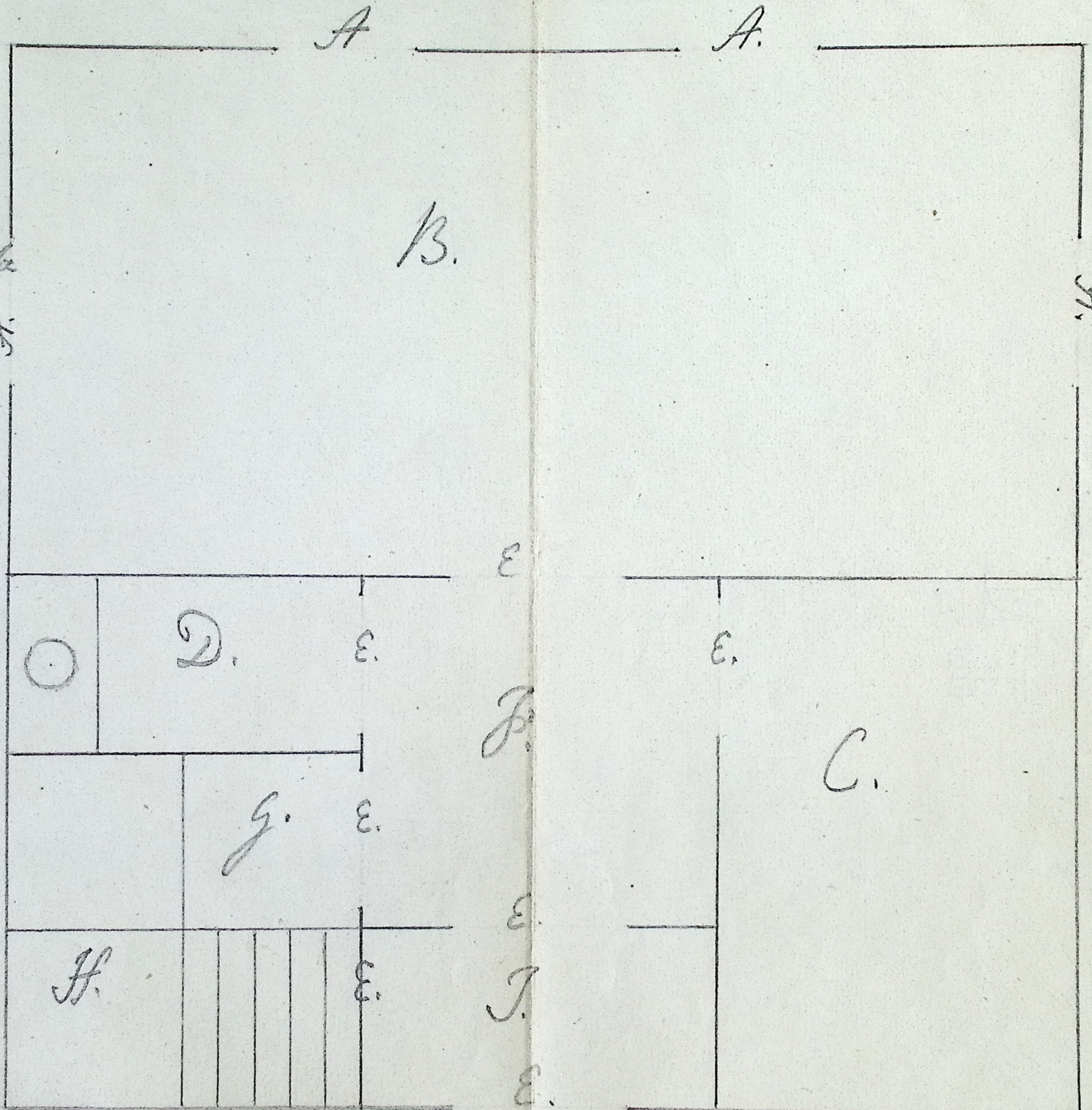







Projecte de una Escala dins la Alcega del Cu-  
arto del Palau per pujar demunt el assenjador et  
entrant per la porta que te dita alcega  
dins el menjador al costat del menjador et.

È de furtaria entrant per la porta del menjador  
12 palmes y demunt =  $2\frac{1}{4}$  palmes que necessita dita  
porta per obrirse dins la Alcega restan =  $9\frac{3}{4}$  palmes per  
la Escala.

Amplaria =  $4\frac{1}{2}$  palmes.

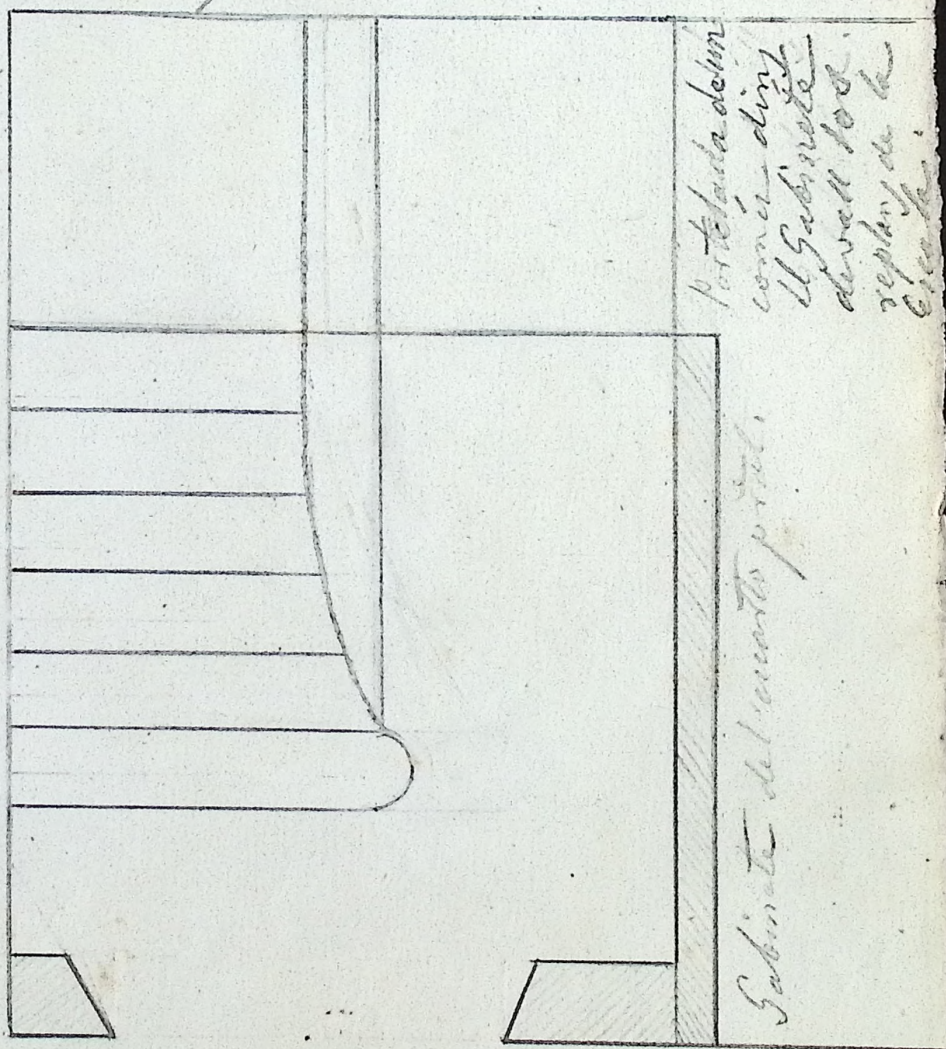

Escala de metros.







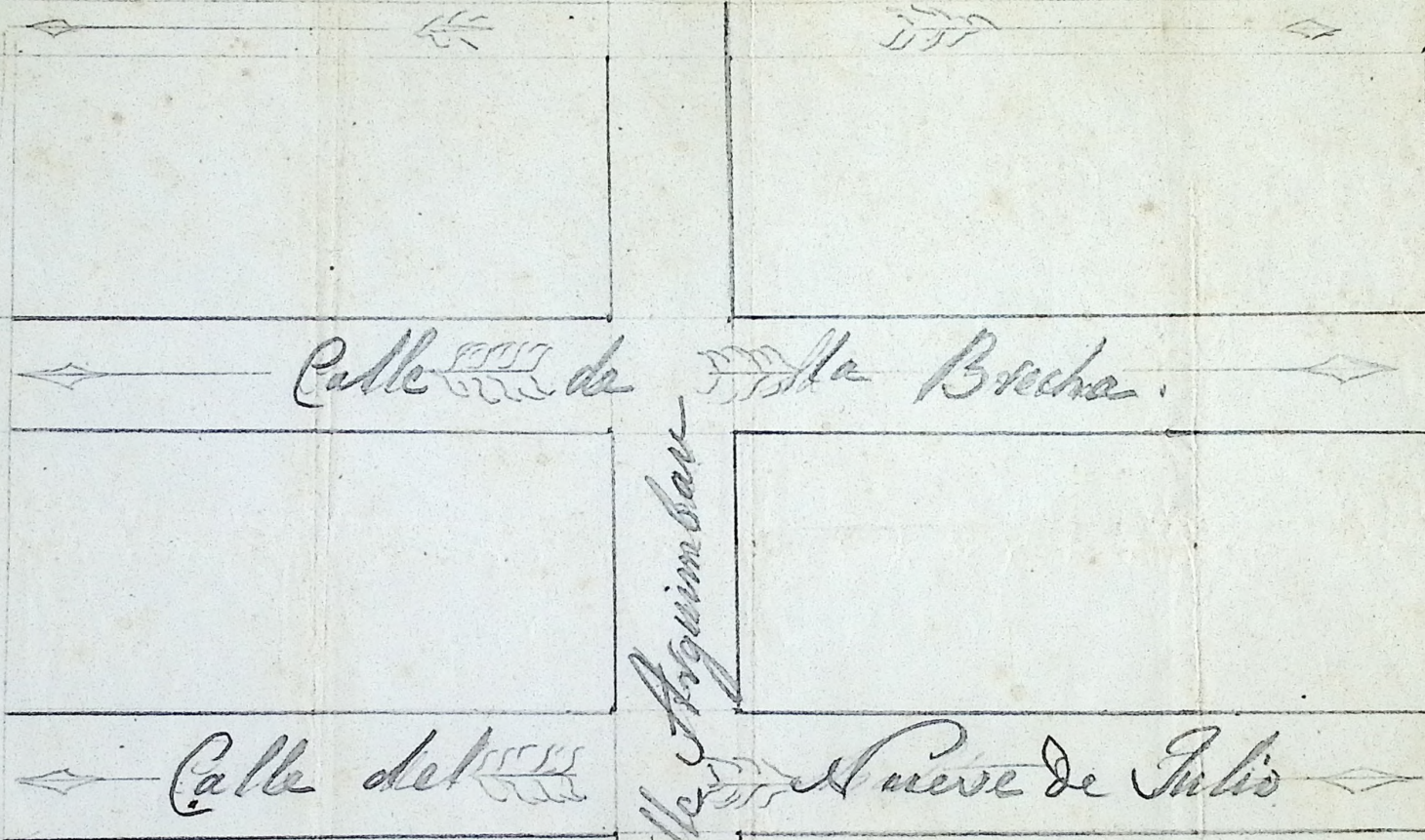

Calle de la Brecha.

Calle del Pese de Julio

Calle Argimbas

Borne.

Iglesia y Convento de  
S. Francisco.







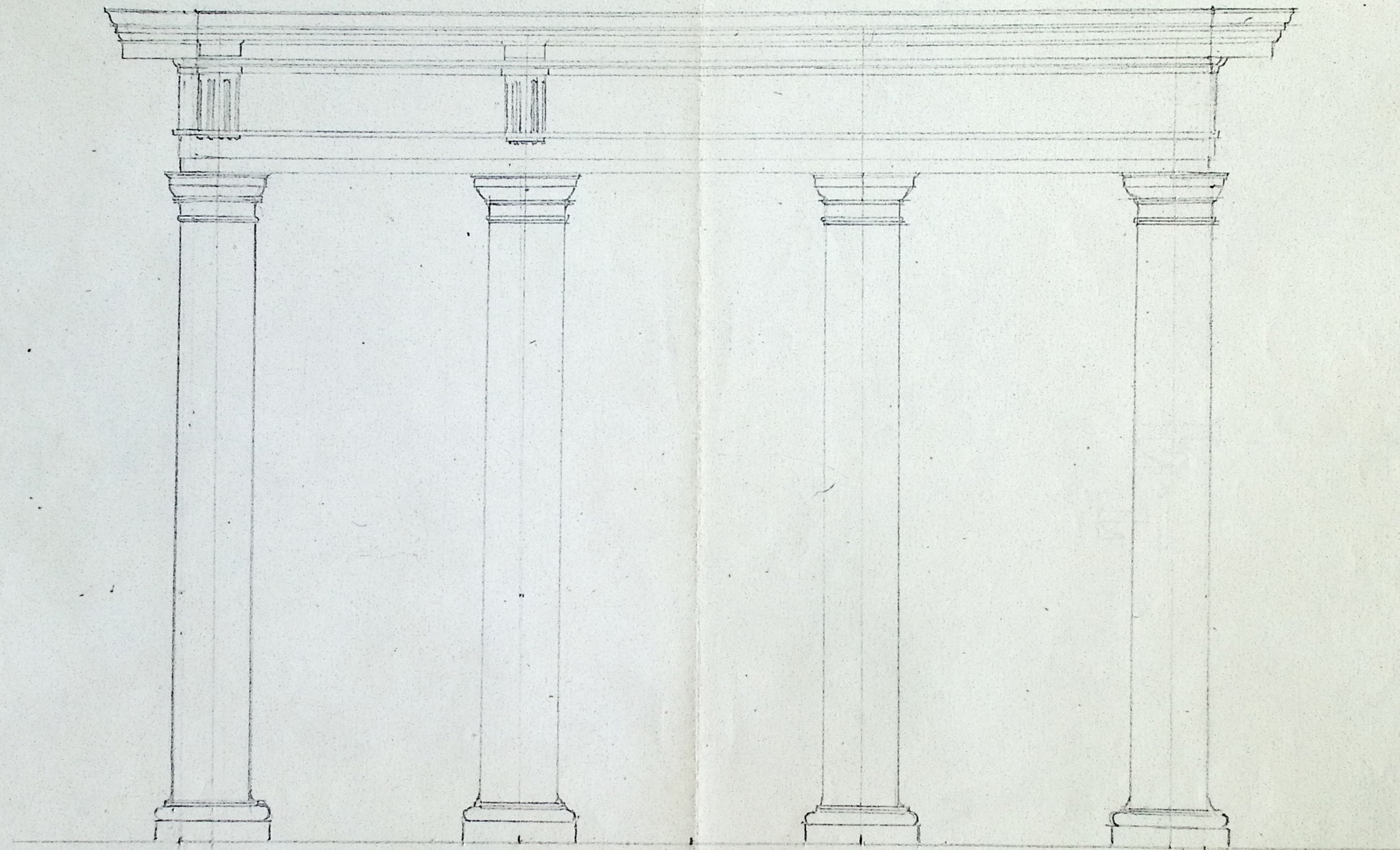

10 9 8 7 6 5 4 3 2 1 0  
1 2 3 4 5 6  
Moduly  
1 2 3 4 5 6  
Feet







Quarta Maria Cuat, è Quint

Akada . . . . .	19 palmes
Amplaria . . . . .	24 palmes
Traversia . . . . .	12 palmes
Costat, postaprali	8 palmes

Quart, è Quint

Amplaria . . . . .	6 Ditz
Traversia . . . . .	3 3d
Costat . . . . .	2 3d

Suma - 11 Ditz

---

Arabs de

---

Suma

Petjola de Tpalgudg 667

---

Arabs de la Ditz<sup>a</sup>



Arxiu Comtat de Torre-saura



Llum Pastador.		met.	dec.
Margarita	— — — — —	—	—
Amplesia	— — — — —	—	—
Cuyeta llum.			
Margarita	— — — — —	—	—
Amplesia	— — — — —	—	—



Arxiu Comtat de Torre-saura



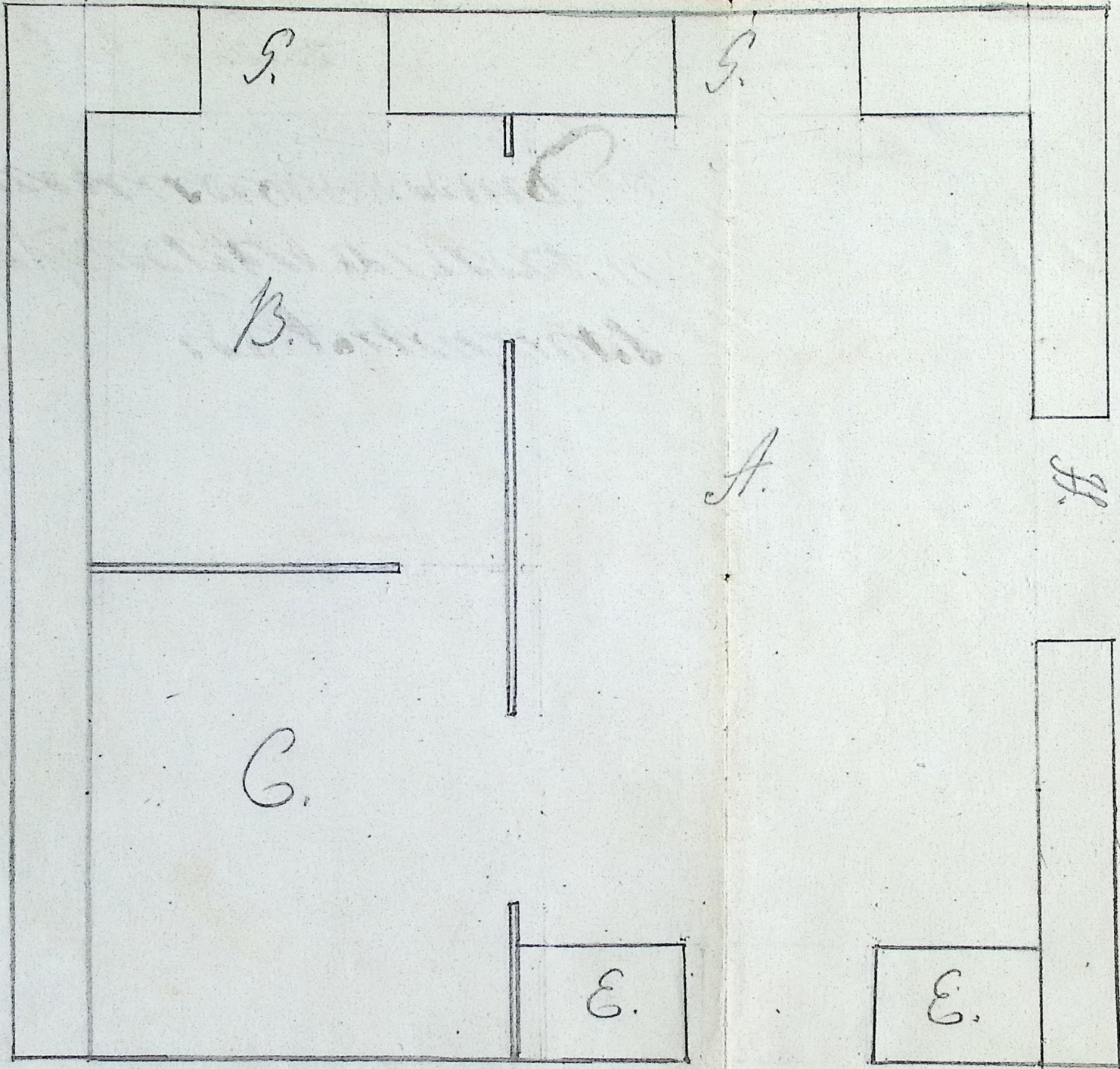

*Cuarto de la Cisterna.*

- A. Cuarto.*
- B. Gabinete.*
- C. Alcega.*
- E. Armario.*
- F. Armari dins la porta.*
- H. Finestra als patis.*

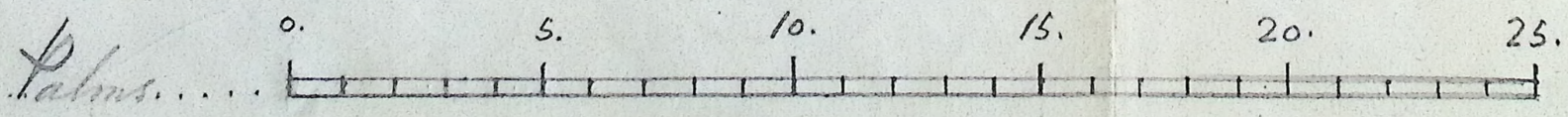



Indivisiu de la casa  
de la casa de la casa,  
de la casa de la casa



1867.

~~Nota~~

Tractantse de entapizar la suadra nova se han fet los presentes apuntes partint del suposit que las penas de tapiceria tenen = 40 palmos de largaria y =  $2\frac{1}{2}$  de amplaria.

Zócalo.

Circunferencia - - - - - 15 met. 8 decim. 5 cent.

Elevació - - - - - 0 - - - 7 - - - 0 - - -

Se necessitant = 3 penas tapiceria, y = 2 penas mes per prevencio; Total = 5 penas.

Centro ó paréts.

Circunferencia - - - - - 15 met. 8 decim. 5 cent.

Elevació - - - - - 2 - - - 6 - - - 0 - - -

Se necessitant = 11 penas de tapiceria y = 4 penas mes de prevencio, Total son = 15 penas.



Corba.

Llargaria de un costat — 7 met 9 decim<sup>o</sup> cent.  
Del altre costat — 7 — 9 — 0 —  
Llargaria de un cap — 5 — 7 — 5 —  
Del altre cap — 5 — 7 — 5 —  
Amplaria — — — —

Se ha de tenir a la memoria los = 4  
rincóns.

Del 1<sup>er</sup> 1<sup>er</sup>.

No obstant que en la actualidad  
no se te la idea de entapizarlo se  
continuan los sus dimensiones.

Llargaria — — — — met. decim cent  
Amplaria — — — — — — —

Se han de tenir present los = 4 rincóns  
y el centro.

Diya 20 novembre 1473.

Dimensionis del local de la Cuadra  
Nova comprés la vaseta del rededor.

Llargaria = 2 met. 5 cent.  
Amplaria = 0 met. 80 cent.

De esta dimension se  
necessitan = 6<sup>o</sup> cartóns.  
per los frontis.

Llargaria = 1 met. 20 cent.  
Amplaria = 0 — 40 cent.  
De esta dimension se  
necessitan = 4 cartóns.  
per los rincóns.



De l'Arxiu Comtal de Torre-saura  
El 10 de Juny de 1803.

El 10 de Juny de 1803.  
El 10 de Juny de 1803.

El 10 de Juny de 1803.  
El 10 de Juny de 1803.







Abril 1873.

Actual dimensió de tota la entrada del Palau.

Desde la part del Palau al Pati = 6. m. etras = 1. decimetro.

Desde la part de la Paissa al Arch = 3. metros = 2. decimetros.

Desde dit Arch a la part de la Sala = 4. metros = 2. decimetros.

Actual dimensió de la Paissa.

Desde la part del Palau a la del Pati = 6. metros = 1. decimetro.

Desde la part de la part de la Paissa al Arch = 3. metros = 2. decimetros.

Desde dit Arch al fondo de la Paissa = 3. metros = 2. decimetros.

Cuant se faie la volta nova de dety dues passas y  
ques se tobaran en el costé se fara expeniment de Arch a volta  
y se arreglará del modo siguiente:

Desde  
La entrada del Palau

Desde l' Arch se tancarà ab una pariet de tres pedregos formant  
toda demunt la penya per sostenir la pariet qui reposa a anyua  
del pastador y cunmeta.

La entrada del Palau deura tenir de llum des de dit Arch  
a la part de la Paissa = 14. palmos, y per conseqüent la part de  
la paissa se arrebarrá a la part de davall l'Arch fins que dita

entrada quedaria de 14 palmos de amploria.  
La portellada del Palau deura tenir = 12 palmos de llum ab una  
de dita Paissa a la part de daltora de 4 a 6 pulgades de amploria.  
La Porta per dita portellada del Palau deura tenir = 13 palmos  
de amploria, perquè hi resten a cada costat = 4 pulgades de  
baterat, y = 4 pulgades més que tindra a cada costat per fer  
el cunpiment dels 14 palmos que tindra de llum la entrada  
del Palau, resultarà a un y altre costat de la portellada a la  
part de daltora un palm (de branca).

La portellada de dita Entrada del Palau de la part del Pati  
alli ahont actualment heya una Bovera se li donará  
de amploria tota los = 14 palmos que tindra dita Entrada  
de amploria y si fara una fassa de 4 a 6 pulgades ampla  
nia per al rededor a la part de daltora el pati y el demunt  
de la portellada se fara una punta rade, y delimitat a la  
part de daltora si clarsa un garsó de resistencia per  
de pobre tot lo qui anirà daltora per pesos la paga  
y demés que de vulguere.

Los Mañans per la entrada del Palau los que deuras ser col-  
cut, desde la part de la Paissa a la part del Arch son = 7. de



dos tambors de = 3 pulvada cada un entallat, y la suya llarga-  
ria = 15 palmes com pde lo qui ha de anar diny la pariet. Anta  
14 de antallat de los don ora per tot bona en l'entallat a de  
# y en dita ben bñent # per que se de trija  
pega y acla com teners se los entallat # y despuer de entallat  
se los totora donas pega y se cotocaron cada un al peristo

que deu haver de ocupar.  
Los llanans per lo restant de dita entrada del palan que es  
+ lo que duuran dar volut desde dita pariet del cap a la pariet #  
el devall del pastador y Cuyrnat tam be son = 7 palmes de  
# y en dita ben bñent # per que se de trija  
3 pulvada cada un entallat # y acla com teners se los  
pasa qui sava de = 3 tambors entallat per haver de portar la mit  
genada de cervas qui separa el pastador de la Cuyrnat. Han de  
tenir ditos llanans de Magorrias = 22 palmes com pde lo qui  
ha de anar diny la pariet. Tam be se los donava pega y com se ha  
dit de los llanans de la entrada del palan y a mes el cap del de-  
ran qui anira a la pariet de la doll se el ferra de plensa de  
plom.

El cap de la girat de un y altre qvanto qui anira clavata a la  
dita pariet for a par, a mes de los dits vegades que se haora de  
la doll mat + la dita fira, a mes de la fira clavata a la pariet de la pariet for a par  
se el ferra de plensa de plom.  
Los llanans de la entrada del palan tiran = 210 palmes de tambors y a = 9 dolls

el palm son = 10 p 5 d. p. ta.  
Los llanans del aposento de daval la Cuyrnat y el de los tiran = 330.  
palm de tambors y a = 9 dolls el palm son = 10 p 5 d. p. ta.  
Los tambors per la fira de una y altre pariet son = 6 y a = 4 fira per  
tambors de = 2 palmes, tant de l'altre una fira de una pulvada de  
quicup, Tam ben a sa ho de = 9 dolls el palm de tambors son = 6 p 3 d. p. ta.  
Presullarias que el valor de dita llana serias = 33 p 3 d. p. ta.  
Cuanto = 18. ditgenad a = 13 p 7 d. de ditz 9 son = 10 p 4 d. p. ta.  
Presullarias de ditzgenad a = 8 p. ni huya a la pariet de los tambors 0 = 0  
Tancat a la pariet del fani vell.

*[Faint handwritten notes and bleed-through from the reverse side of the page.]*